

45

design **R. S. BIREX**

**UN PERFETTO CONNUBIO TRA DESIGN E FUNZIONALITÀ,
PRENDE IL NOME DAL TAGLIO A 45°
PRESENTE SU ANTE E FIANCHI,
NUOVI MATERIALI E NUOVE SOLUZIONI COMPOSITIVE.**

_EN A perfect combination of top-design and functionality thanks to 45° edges on doors and side panels, new materials and new compositions.

_DE Diese perfekte Verbindung zwischen Design und Funktionalität erhält ihren Namen vom 45°-Zuschnitt der Türen und Seitenwände und überzeugt mit neuen Materialien und Anbaulösungen.

_FR Parfaite union entre design et fonctionnalité, ce modèle prend le nom de la coupe à 45° présente sur les portes et sur les côtés. Nouveaux matériaux et nouvelles solutions d'agencement.

_ES la combinación perfecta de diseño y funcionalidad, su nombre se debe al corte de 45° presente en las puertas y los costados, nuevos materiales y composiciones novedosas.

45

COMP. 1 L.225 P.50 H.190

_IT Melaminico Rovere nodi naturale.

_EN Knotted natural Oak melamine.

_DE Melamin Eiche astig Natur.

_FR Mélaminé Chêne à nœuds naturel.

_ES Melamina Roble con nudos natural.



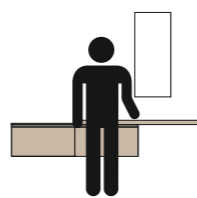

**SPECCHIO "SIDE",
PROGETTATO
PER STARE
A LATO DEL
LAVABO**

_"Side" mirror, designed for
positioning at the side of the
washbasin.

_Spiegel "Side", zur Montage
seitlich des Waschtischs
vorgesehen

_Miroir "Side" conçu pour
s'installer sur le côté de la
vasque

_Espejo "Side", proyectado
para estar al lado del lavabo

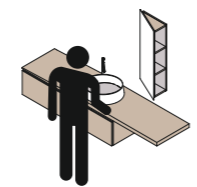
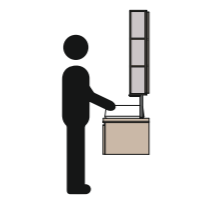
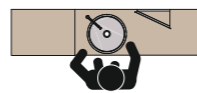

45

COMP. 2 L.225 P.50 H.180



_IT Melaminico finitura
malta tortora/essenza rovere
nodi.

_EN Malta/ Dove Grey
melamine finish/knotted Oak
wood finish.

_DE Melamin Ausführung
Zement Taubengrau/Holz
Eiche astig.

_FR Nouvelle finitiion
mélaminée mortier.

_ES Melamina con acabado
mortero tórtola/madera de
roble con nudos.

NEW

**NUOVA FINITURA
MELAMINICO
MALTA**

- _New Malta melamine finish
- _Neue Melaminausführung Zement
- _Nouvelle finitiion mélaminée mortier
- _Nuevo acabado en melamina mortero



**LUCE
PERIMETRALE
LED**

- _Perimeter LED light.
- _Umlaufende LED-Beleuchtung
- _Éclairage périphérique à leds
- _Luz de leds perimétrica





**PIANO
IMPIALLACCIATO
CON VERNICIATURA
IDROREPELENTE**

- _Veneered top with water-resistant paint
- _Furnierte Platte mit wasserabweisende Lackierung
- _Plan plaqué avec vernissage hydrofuge
- _Encimera enchapada con barnizadura hidrófuga

45

COMP. 3 L.180 P.50 H.200

_IT Laccato O69 grigio
polvere opaco.

_EN Matt Dusty Grey O69
lacquer.

_DE Pulvergrau matt lackiert
O69.

_FR Laqué gris poudre O69
mat.

_ES Lacado O69 gris polvo
mate.





45/BASI LAVABO

_Washbasin bases
 _Waschtisch-Unterschranke
 _Éléments sous-vasque
 _Muebles lavabo

BASI

Base units
 Unterschranke
 Éléments bas
 Muebles

L. **30/45/60/75/90/105/120** cm
 P. **35/50** cm
 H. **24/36/48/60** cm

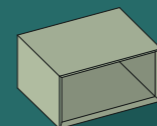
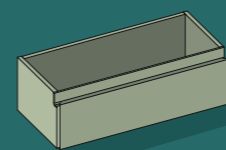
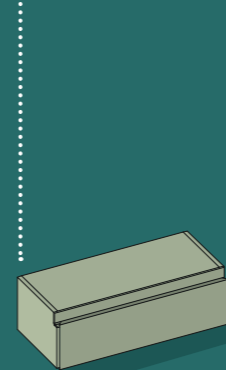

BASI LAVABO

Washbasin bases
 Waschtisch-Unterschranke
 Éléments sous-vasque
 Muebles lavabo

L. **60/75/90/105/120** cm
 P. **35/50** cm
 H. **24/36/48/60** cm

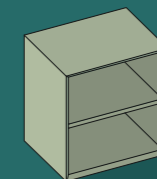
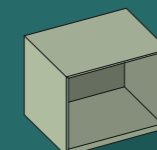
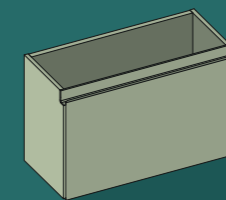
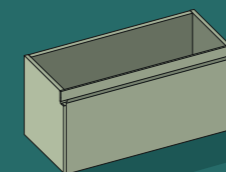
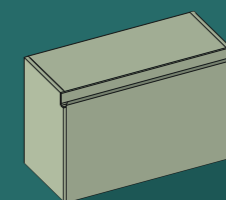
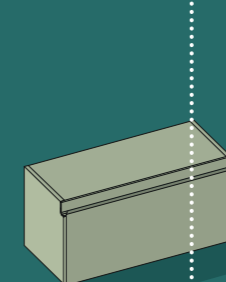

BASI A GIORNO

Open units
 Offene Fächer
 Éléments ouverts
 Compartimentos abiertos

L. **30/45** cm
 P. **35/50** cm
 H. **24/36/48/60** cm

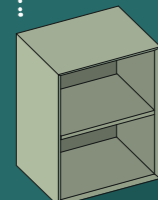



NEW

320 cm

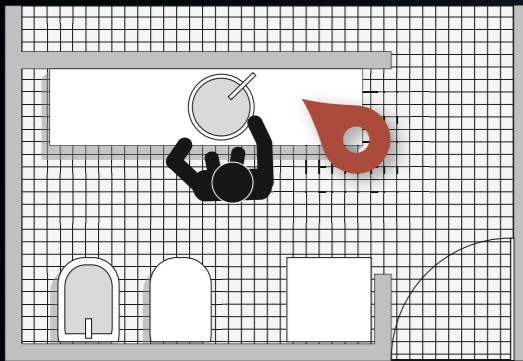

**PIANO IN
GRANIGLIA
VENEZIANA
GREEN BELL**

- _Green Bell Venetian marble grit top
- _Waschtischplatte aus Marmorgranulat Veneziana Green Bell
- _Plan en grenaille de marbre Veneziana Green Bell
- _Encimera de granilla veneciana green bell

180 cm



45

COMP. 4 L.165 P.50 H.180

_IT Melaminico Rovere nodi naturale/ laccato Bianco 9003.

_EN Knotted Natural Oak melamine/White 9003 lacquer.

_DE Melamin Eiche astig Grau/ Melamin Weiß 9003.

_FR Mèlaminé chêne à nœuds naturel/ laqué blanc 9003.

_ES Melamina Roble con nudos natural/lacado Blanco 9003.

**BARRA PORTA SAPONE
E ASCIUGAMANO**

- _Soap and towel rail.
- _Wandschränke
- _Barre porte-savon et porte-serviettes
- _Jabonera y toallero



45/VANI A GIORNO

_Open units
_Offene Fächer
_Éléments ouverts
_Compartimentos abiertos

PENSILI

Wall units
Wandschränke
Éléments à suspendre
Armarios

L. 30/45/60/75/90 cm
P. 20 cm
H. 24 cm

PENSILI

Wall units
Wandschränke
Éléments à suspendre
Armarios

L. 30/45 cm
P. 20 cm
H. 36/48/60 cm

BASI

Base units
Unterschranke
Éléments bas
Muebles

L. 30/45 cm
P. 35/50 cm
H. 24/36/48/60 cm

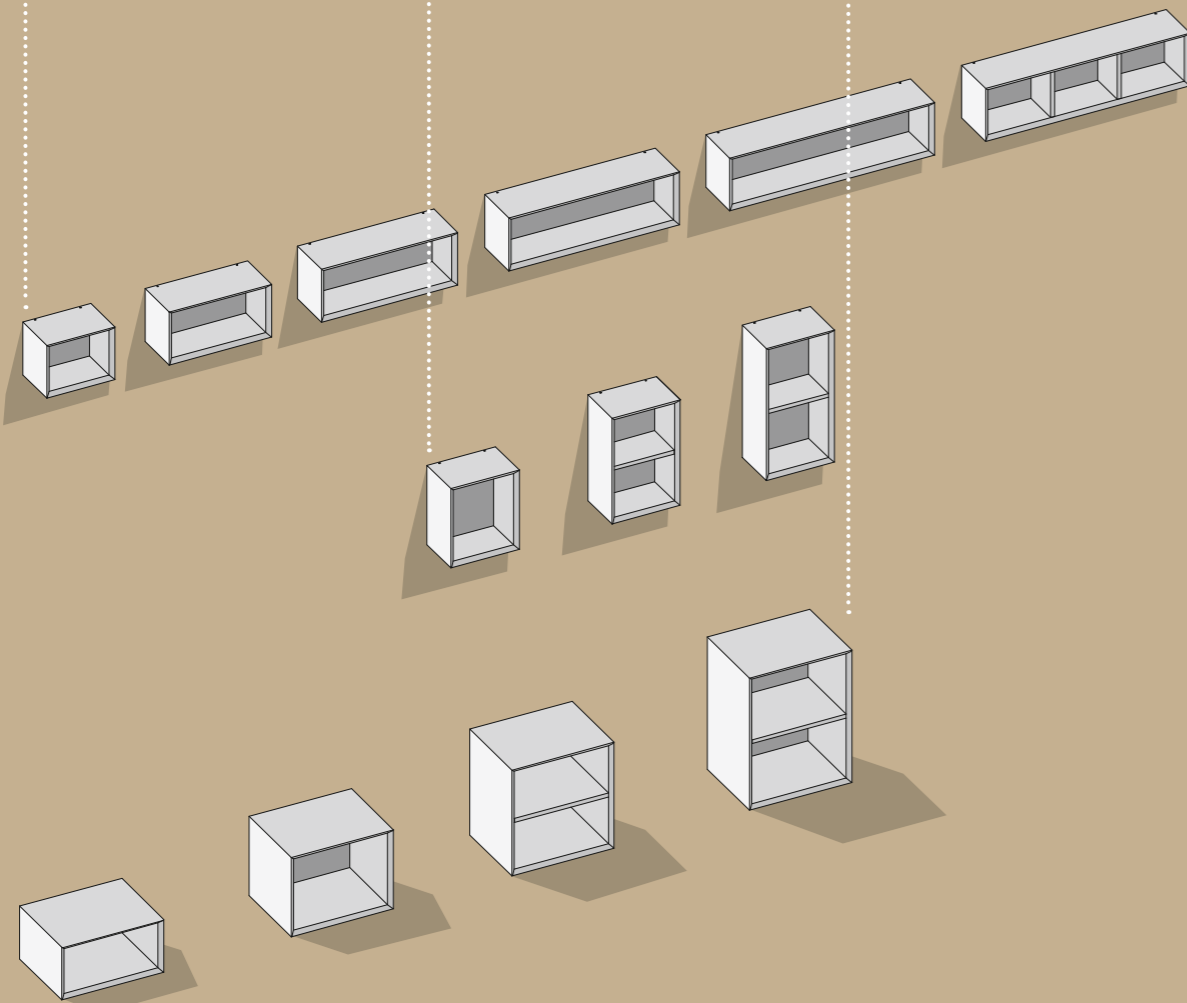

45

COMP. 5 L.255 P.50/60 H.190

_IT Melaminico Rovere nodi grigio/ laccato Bianco O9003.

_EN Knotted Grey Oak melamine/ White lacquer O9003.

_DE Melamin Eiche astig Grau/ Lackiert Weiß O9003.

_FR Mélaminé chêne à nœuds gris/ Laqué blanc O9003.

_ES Melamina roble con nudos gris/Lacado blanco O9003.



CONTENIMENTO MASSIMO CON PENSILI E BASI

- _Maximum storage space with wall units and base units
- _Maximales Stauraumangebot mit Wand- und Unterschränken
- _Rangement maximal avec les éléments bas et suspendus
- _Máximo almacenamiento con armarios y muebles

GRANDE PIANO DI LAVORO E DI APPOGGIO

- _Large worktop and surface
- _Große Arbeits- und Abstellfläche
- _Grand plan de travail et de dépose
- _Amplia superficie de trabajo y de apoyo

375 cm

200 cm

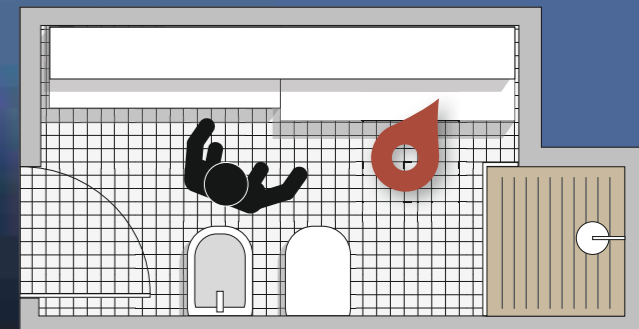

BASE PORTA LAVATRICE/ ASCIUGATRICE

_Washing machine/tumble dryer base unit
_Unterschrank für Waschmaschine/Wäschetrockner
_Élément bas pour lave-linge/sèche-linge
_Mueble para lavadora/secadora

L. 75 cm
P. 50 /60 cm
H. 89 cm

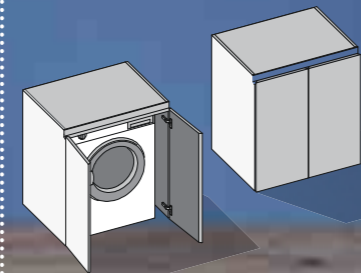

LUCE LED INTERNA

_Internal LED light
_Innere LED-Beleuchtung
_Éclairage intérieur à leds
_Luz de leds interior

LUCE LED SOTTOPENSILE

_Midway LED light
_LED-Beleuchtung unter dem Wandschrank
_Éclairage sous-haut à leds
_Luz de leds bajo armario

IT Melaminico Rovere nodi grigio/ melaminico Bianco.

EN Knotted Grey Oak melamine/ White melamine.

DE Melamin Eiche astig Grau/ Melamin Weiß.

FR Mé laminé chêne à nœuds gris/ mélaminé blanc.

ES Melamina roble con nudos gris/melamina blanca.



**SPECCHIO CON CORNICE
BRILLANTE E LUCE LED**

- _Mirror with chrome-plated frame and LED light
- _Spiegel mit verchromtem Rahmen und LED-Beleuchtung
- _Miroir avec encadrement chromé et éclairage à leds
- _Espejo con marco cromado y luz de leds



**PIANO PIETRA
NATURALE
ANTIMACCHIA
PROFONDITÀ
RIDOTTA E GRANDE
CAPIENZA**

- _Stain-resistant natural stone top with reduced depth and high capacity.
- _Waschtischplatte aus fleckenresistentem Naturstein mit verringerter Tiefe und großem Fassungsvermögen
- _Plan en pierre naturelle traitée anti-taches à profondeur réduite et grande contenance
- _Encimera de piedra natural a prueba de manchas de profundidad reducida y gran capacidad

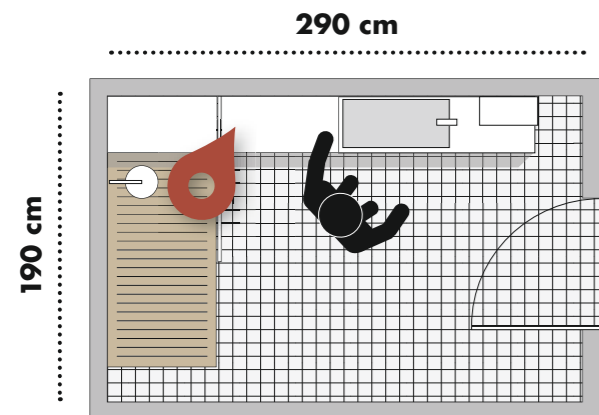

**FIANCO E ANTA A 45°
FINITURA CON PORO A REGISTRO**

- _Side panel and door with 45° edges, and register pore finish
- _Seitenwand und Tür mit 45°-Zuschnitt, Ausführung mit Präzisionsmaserung
- _Côté et porte à 45° finition structurée
- _Costado y puerta de 45° con acabado poro sincronizado

45/SOLUZIONE PER HOTELLERIE

COMP. 7 L.180 H.220 P.50

_IT Impiallacciato ER6 Rovere termotrattato.

_EN Veneered heat-treated oak ER6.

_DE Furniert Eiche thermobehandelt ER6.

_FR Placage bois ER6 chêne thermo traité.

_ES En chapa de roble termotratao ER&.

_Soluzione per hotellerie
_Solution for projects
_Vorschlag für Objekt
_Solution pour hôtellerie
_Solucion para hoteles

